

MURPHY & SPITZ GREEN ENERGY

Gruppen-Jahreszahlen 2023, Halbjahr 1 2024, Aktuelles

Inhalt

- 1 **Überblick Murphy&Spitz Green Energy-Gruppe**

- 2 **Auswahl Energieanlagen Murphy&Spitz Green Energy-Gruppe**

- 3 **Murphy&Spitz Green Energy-Gruppe - Jahreszahlen 2023**

- 4 **Murphy&Spitz Green Energy AG - Halbjahr 1 2024**

- 5 **2 Jahre PVA Meinheim / Projekte / Ausblick**



Überblick Murphy&Spitz
Green Energy-Gruppe

**25 Photovoltaikanlagen in
Deutschland, Italien und der
Tschechischen Republik sowie
2 Windenergieanlagen in
Deutschland werden unter
einheitlicher Leitung betrieben.**



1

Struktur der Firmengruppe

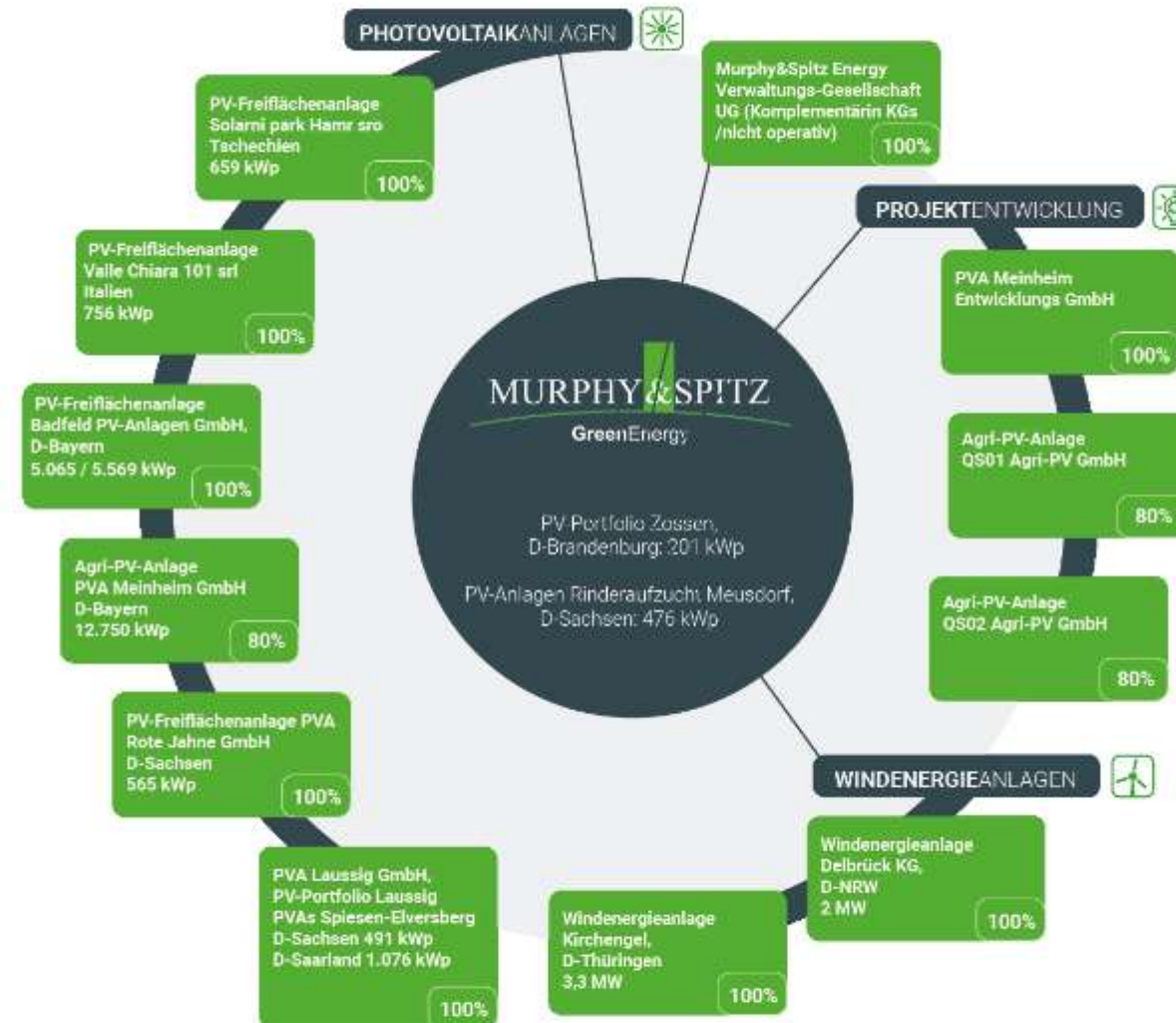



Auswahl Energieanlagen Murphy&Spitz Green Energy-Gruppe

2 Photovoltaik-Portfolio Zossen

Zossen / D-Brandenburg

6 Aufdachanlagen

Installierte Leistung

201 kWpeak

Inbetriebnahme

Dez. 2009 – Juni 2010

Stromerzeugung soll kWh/kWpeak 898 (Jahr 2023)

Jährliche CO₂-Ersparnis

ca. 110.851 kg



2

Aufdachanlage Kohrener Land

Kohren-Sahlis / D-Sachsen

Aufdachanlage

Installierte Leistung

476 kW_{peak}

Inbetriebnahme

Juni 2010

Stromerzeugung soll kWh/kW_{peak} 858 (Jahr 2023)Jährliche CO₂-Ersparnis

ca. 250.237 kg



2

Solarpark Solarni Park Hamr

Hamr na Jazere / CZ

Freiflächenanlage auf Konversionsfläche

Installierte Leistung 659 kWpeak

Inbetriebnahme 2010

Stromerzeugung soll kWh/kWpeak 902 (Jahr 2023)

Jährliche CO₂-Ersparnis ca. 365.107 kg

2

Solarpark Valle Chiara S.R.L.

Treia, Macerata, Marken / IT

Freiflächenanlage

Installierte Leistung

756 kWpeak

Inbetriebnahme

2011

Stromerzeugung soll kWh/kWpeak 1.176 (Jahr 2023)

Jährliche CO₂-Ersparnis

ca. 545.900 kg



2

WEA Kirchengel KG

Kyffhäuser Kreis / D-Thüringen

Typ	Vestas V112-3.3 MW
Inbetriebnahme	25. Juni 2016
Stromerzeugung soll	7,137 Mio. kWh p.a.
Jährliche CO ₂ -Ersparnis	ca. 4,9 Millionen kg



2

PVA Meinheim GmbH

Meinheim / D-Bayern

Agri-PV Freiflächenanlage

Installierte Leistung

12.750 kW_{peak}

Inbetriebnahme

2022

Stromerzeugung soll kWh/kW_{peak} 1.075 (1.043)Jährliche CO₂-Ersparnis

ca. 8.166.455 kg





3

Murphy&Spitz Green
Energy-Gruppe –
Jahreszahlen 2023
(konsolidiert)

3

Bericht auf www.ms-green-energy.de (bei Unternehmen)

Wir legen Wert auf Transparenz. Hier können Sie verschiedene Berichte inklusive der durch Wirtschaftsprüfer testierten Jahresabschlüsse der Murphy&Spitz Green Energy AG einsehen.

[Gruppen-Jahreszahlen 2023 mit Anmerkungen \(Download als PDF-Datei\)](#)

[Jahresbericht 2023 \(Download als PDF-Datei\)](#)

[Halbjahresbericht 2023 \(Download als PDF-Datei\)](#)

[Gruppen-Jahreszahlen 2022 mit Anmerkungen \(Download als PDF-Datei\)](#)

[Jahresbericht 2022 \(Download als PDF-Datei\)](#)

[Halbjahresbericht 2022 \(Download als PDF-Datei\)](#)

[Gruppen-Jahreszahlen 2021 mit Anmerkungen \(Download als PDF-Datei\)](#)

[Jahresbericht 2021 \(Download als PDF-Datei\)](#)

[Halbjahresbericht 2021 \(Download als PDF-Datei\)](#)

[Gruppen-Jahreszahlen 2020 mit Anmerkungen \(Download als PDF-Datei\)](#)

[Jahresbericht 2020 \(Download als PDF-Datei\)](#)

[Halbjahresbericht 2020 \(Download als PDF-Datei\)](#)

[Konzern-Jahreszahlen 2019 mit Anmerkungen \(Download als PDF-Datei\)](#)

[Jahresbericht 2019 \(Download als PDF-Datei\)](#)

[Halbjahresbericht 2019 \(Download als PDF-Datei\)](#)

 **Berichte**

3

Gewinn- und Verlustrechnung konsolidiert 2019-2023 (ungeprüft)

	EUR untestiert Jahr 2023	EUR untestiert Jahr 2022	EUR untestiert Jahr 2021	EUR untestiert Jahr 2020	EUR untestiert Jahr 2019
Umsatzerlöse	5.469.363	6.120.938	3.666.444	3.399.873	3.195.600
Sonstige betriebliche Erträge	18.642	46.265	60.234	115.461	15.692
Aktiviere Eigenleistungen	0	0	0	0	0
Gesamtleistung	5.488.005	6.167.203	3.726.678	3.515.334	3.211.292
Personalaufwand	251.768	325.049	120.682	97.530	73.099
Materialaufwand	607.022	407.150	213.182	231.738	208.898
sonstige betriebliche Aufwendungen	1.038.816	907.584	704.041	572.739	548.470
EBITDA	3.590.399	4.527.419	2.688.773	2.577.805	2.343.938
EBITDA-Marge in %	65,65	73,97	73,33	75,82	73,35
Abschreibungen	1.787.336	1.681.009	1.494.895	1.480.815	1.385.734
EBIT (Ergebnis vor Steuern und Zinsen)	1.803.063	2.846.410	1.193.878	1.096.990	958.204
EBIT-Marge in %	32,97	46,50	32,56	32,27	29,99
sonstige Zinsen und ähnliche Erträge	71.567	96.916	16.475	43.755	10.357
Erträge aus Beteiligungen	0	0	0	0	0
Zinsen und ähnliche Aufwendungen	455.725	549.402	518.210	638.199	724.005
Ergebnis vor Steuern	1.418.905	2.393.924	692.143	502.547	244.556
Steuern	393.731	320.410	100.394	99.583	72.799
Jahresüberschuss nach Minderheitenanteilen	1.025.175	2.073.514	591.849	402.965	143.573
operativer Cash-flow 1 (JÜ+non-cash-Aufwand)	2.812.510	3.754.523	2.086.033	1.883.780	1.557.491

3

Gewinn- und Verlustrechnung konsolidiert 2019-2023 ungeprüft

	EUR untestiert Jahr 2023	EUR untestiert Jahr 2022	EUR untestiert Jahr 2021	EUR untestiert Jahr 2020	EUR untestiert Jahr 2019
Umsatzerlöse	5.469.363	6.120.938	3.666.444	3.399.873	3.195.600
Sonstige betriebliche Erträge	18.642	46.265	60.234	115.461	15.692
Aktiviere Eigenleistungen	0	0	0	0	0
Gesamtleistung	5.488.005	6.167.203	3.726.678	3.515.334	3.211.292
Personalaufwand	251.768	325.049	120.682	97.530	73.099
Materialaufwand	607.022	407.150	213.182	231.738	208.898
sonstige betriebliche Aufwendungen	1.038.816	907.584	704.041	572.739	548.470
EBITDA	3.590.399	4.527.419	2.688.773	2.577.805	2.343.938
EBITDA-Marge in %	65,65	73,97	73,33	75,82	73,35
Abschreibungen	1.787.336	1.681.009	1.494.895	1.480.815	1.385.734
EBIT (Ergebnis vor Steuern und Zinsen)	1.803.063	2.846.410	1.193.878	1.096.990	958.204
EBIT-Marge in %	32,97	46,50	32,56	32,27	29,99
sonstige Zinsen und ähnliche Erträge	71.567	96.916	16.475	43.755	10.357
Erträge aus Beteiligungen	0	0	0	0	0
Zinsen und ähnliche Aufwendungen	455.725	549.402	518.210	638.199	724.005
Ergebnis vor Steuern	1.418.905	2.393.924	692.143	502.547	244.556
Steuern	393.731	320.410	100.394	99.583	72.799
Jahresüberschuss nach Minderheitenanteilen	1.025.175	2.073.514	591.849	402.965	143.573
operativer Cash-flow 1 (JÜ+non-cash-Aufwand)	2.812.510	3.754.523	2.086.033	1.883.780	1.557.491

Umsatzlevel 2022/23 geprägt
durch hohe Strompreise

Normalisierung der
EBIT-Marge 2023

3

Bilanz konsolidiert 2023 (ungeprüft)

Aktivseite

	31.12.2023	31.12.2022		31.12.2023	31.12.2022
	EUR	EUR		EUR	EUR
A. Anlagevermögen			A. Eigenkapital		
gewerbliche Schutzrechte und I. ähnliche Rechte und Werte	30.889	34.931	I. Gezeichnetes Kapital	500.000	402.878
II. Sachanlagen	19.528.671	21.326.634	II. Kapitalrücklage	2.800.000	1.800.000
III. Finanzanlagen	5.522.404	5.457.927	III. Gewinnrücklagen	252.217	173.192
			- gesetzliche Rücklage -		
	25.081.964	26.819.492	IV. Bilanzgewinn	2.312.968	2.967.217
B. Umlaufvermögen				5.865.186	5.343.287
I. Vorräte	3.328	5.367	B. Rückstellungen	1.676.275	911.236
II. Forderungen und sonstige Vermögensgegenstände	1.892.661	1.537.506	C. Verbindlichkeiten	23.465.041	25.812.808
III. Wertpapiere	744.256	1.000			
IV. Kassenbestand, Guthaben bei Kreditinstituten	3.073.248	3.501.445			
	5.713.493	5.045.318			
C. Rechnungsabgrenzungsposten	211.045	203.375			
	31.006.502	32.068.184		31.006.502	32.068.184

3

Bilanz konsolidiert 2023

Aktivseite

	31.12.2023	31.12.2022		31.12.2023	31.12.2022
	EUR	EUR		EUR	EUR
A. Anlagevermögen			A. Eigenkapital		
gewerbliche Schutzrechte und I. ähnliche Rechte und Werte	30.889	34.931	I. Gezeichnetes Kapital	500.000	402.878
II. Sachanlagen	19.528.671	21.326.634	II. Kapitalrücklage	2.800.000	1.800.000
III. Finanzanlagen	5.522.404	5.457.927	III. Gewinnrücklagen	252.217	173.192
			- gesetzliche Rücklage -		
	25.081.964	26.819.492	IV. Bilanzgewinn	2.312.968	2.967.217
B. Umlaufvermögen				5.865.186	5.343.287
I. Vorräte	3.328	5.367	B. Rückstellungen	1.676.275	911.236
II. Forderungen und sonstige Vermögensgegenstände	1.892.661	1.537.506	C. Verbindlichkeiten	23.465.041	25.812.808
III. Wertpapiere	744.256	1.000			
IV. Kassenbestand, Guthaben bei Kreditinstituten	3.073.248	3.501.445			
	5.713.493	5.045.318			
C. Rechnungsabgrenzungsposten	211.045	203.375			
	31.006.502	32.068.184		31.006.502	32.068.184

Eigenkapital-
Quote: 19%

Kurzfristige
Vermögensgegenstände
und Liquidität: 18,5%



Murphy&Spitz Green Energy AG – Halbjahr 1 2024

4

Marktwerte Strom Deutschland 2024

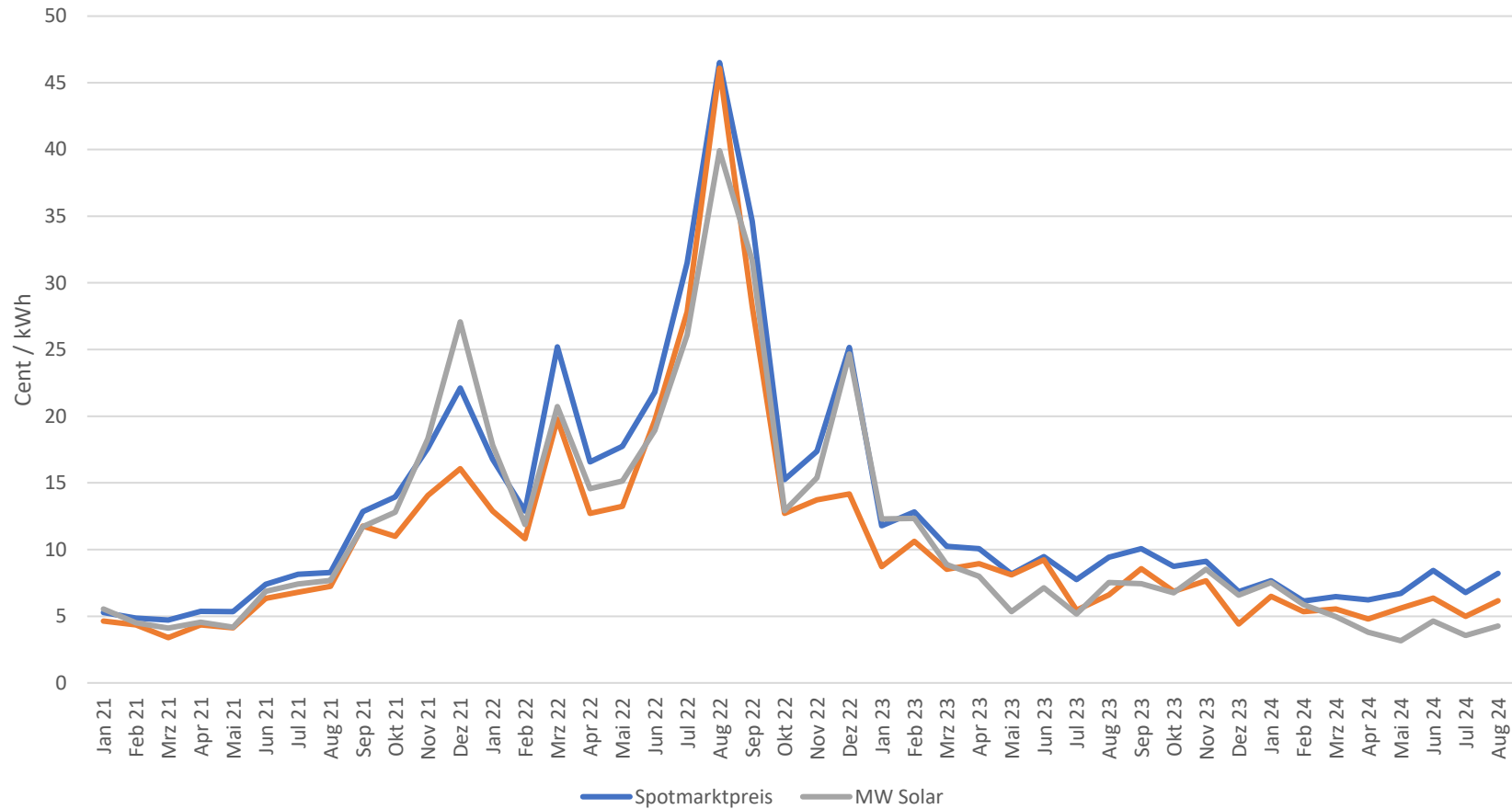

Quelle: Bundesnetzagentur – Marktwerte



4

Halbjahr 1 2024 Anmerkungen

- / erneut sehr gute Stromerzeugung durch Windenergieanlagen
- / insgesamt schwache Stromerzeugung durch Photovoltaikanlagen
- / Anzahl negative Preisstunden 2023: 258 Stunden (6h-Berechnung)
- / Anzahl negative Preisstunden 2024 bis August: 231 Stunden (6h-Berechnung)
- / Erstmals negative Stunden in jedem Monat 2024 und auch bereits
- /

4

Stromerzeugung Halbjahr 1 2024

2024	installierte Leistung in kWp	Soll-Erzeugung	erzeugter Strom in kWh	kWh-Verlust durch neg. Preise	Ist-/Soll-Erzeugung in %
Anlage					
PV-Portfolio Zossen (6 Anlagen)	201	92.713	96.045	0	103,6%
PV-Anlage RAZ Meusdorf	476	211.342	162.910	0	77,1%
PV-Anlage Solarni park Hamr, Tschechien	659	315.384	290.443	k.A.	92,1%
WEA Delbrück	2.000	2.100.000	2.434.974	0	116,0%
PV-Anlage Valle Chiara, Italien	756	439.969	432.489	k.A.	98,3%
PV-Anlage Rote Jahne	565	283.883	330.165	0	116,3%
PV-Portfolio Laußig (7 Anlagen)	491	211.150	224.689	0	106,4%
WEA Kirchengel	3.300	3.568.315	4.036.689	99.749	113,1%
PV-Anlagen Spiesen-Elversberg (4 Anlagen)	1.076	506.298	415.464	37.237	82,1%
PV-Anlagen Cronheim-Bahn 1-3	10.634	5.790.726	4.643.130	252.220	80,2%
PVA Meinheim	12.750	7.047.465	5.860.045	bis zu 10%	83,2%
Summe	32.908	20.567.244	18.927.043		92,0%
Summe nur Windenergieanlagen	5.300	5.668.315	6.471.663		114,2%
Summe nur Photovoltaikanlagen	27.608	14.898.929	12.455.380		83,6%

4

Gewinn- und Verlustrechnung H1 2024 (MSGGE AG!)

1. Rohergebnis

2. Personalaufwand

a) Löhne und Gehälter

b) soziale Abgaben und Aufwendungen für Altersversorgung und für Unterstützung

3. Abschreibungen

a) auf immaterielle Vermögensgegenstände des Anlagevermögens und Sachanlagen

4. sonstige betriebliche Aufwendungen

5. Erträge aus Beteiligungen

6. aufgrund einer Gewinngemeinschaft, eines Gewinn- oder Teilgewinnabführungsvertrags erhaltene Gewinne

7. Erträge aus anderen Wertpapieren und Ausleihungen des Finanzanlagevermögens

8. sonstige Zinsen und ähnliche Erträge

9. Zinsen und ähnliche Aufwendungen

10. Steuern vom Einkommen und vom Ertrag

11. Ergebnis nach Steuern**12. Jahresüberschuss**

	Geschäftsjahr EUR	Vorjahr EUR
	162.241,50	200.431,76
	88.143,94	89.516,90
	3.780,72	4.658,10
	91.924,66	94.175,00
	48.774,90	48.774,90
	103.720,65	106.515,01
	41.469,77	157.918,20
	255.907,35	696.298,12
	68.197,00	78.644,33
	47,47	896,04
	90.151,58	84.736,26
	59.099,36	202.749,94
	134.191,94	597.237,34
	134.191,94	597.237,34

4

Gewinn- und Verlustrechnung H1 2024

	Geschäftsjahr EUR	Vorjahr EUR
1. Rohergebnis	162.241,50	200.431,76
2. Personalaufwand		
a) Löhne und Gehälter	88.143,94	89.516,90
b) soziale Abgaben und Aufwendungen für Altersversorgung und für Unterstützung	3.780,72	4.658,10
	91.924,66	94.175,00
3. Abschreibungen		
a) auf immaterielle Vermögensgegenstände des Anlagevermögens und Sachanlagen	48.774,90	48.774,90
4. sonstige betriebliche Aufwendungen	103.720,65	106.515,01
5. Erträge aus Beteiligungen	41.469,77	157.918,20
6. aufgrund einer Gewinngemeinschaft, eines Gewinn- oder Teilgewinnabführungsvertrags erhaltene Gewinne	255.907,35	696.298,12
7. Erträge aus anderen Wertpapieren und Ausleihungen des Finanzanlagevermögens	68.197,00	78.644,33
8. sonstige Zinsen und ähnliche Erträge	47,47	896,04
9. Zinsen und ähnliche Aufwendungen	90.151,58	84.736,26
10. Steuern vom Einkommen und vom Ertrag	59.099,36	202.749,94
11. Ergebnis nach Steuern	134.191,94	597.237,34
12. Jahresüberschuss	134.191,94	597.237,34

WEA Delbrück KG-
ErgebnisEAV* Badfeld-PV-
Anlagen GmbH

*EAV=Ergebnisabführungsvertrag





2 Jahre PVA Meinheim

Projekte

Ausblick



5

Agri-PVA Meinheim – Fotos Sommer 2024



5

Agri-PVA Meinheim – Doppelte Ernte wird sichtbar

- / Energiegrasschnitt: Ernte zur Verwendung in einer nahegelegenen Biogasanlage
- / Soll-Stromerzeugung 24 Monate: 26.567.612 kWh
- Ist-Stromeinspeisung 24 Monate August 2024: 24.237.686 kWh (91%)
- / sehr schwache Globalstrahlung H1 2024, zudem Ertragseinbußen aufgrund von Wechselrichter- und Verkabelungsproblemen, Verluste durch negative Strompreise
- / Redispatch-Abrechnungen erfolgt bis Mai 2024
- / Preisfixierung PPA für das Kalenderjahr 2025 ist Mitte August 2024 erfolgt

5

Marktwerte Strom Deutschland 2024

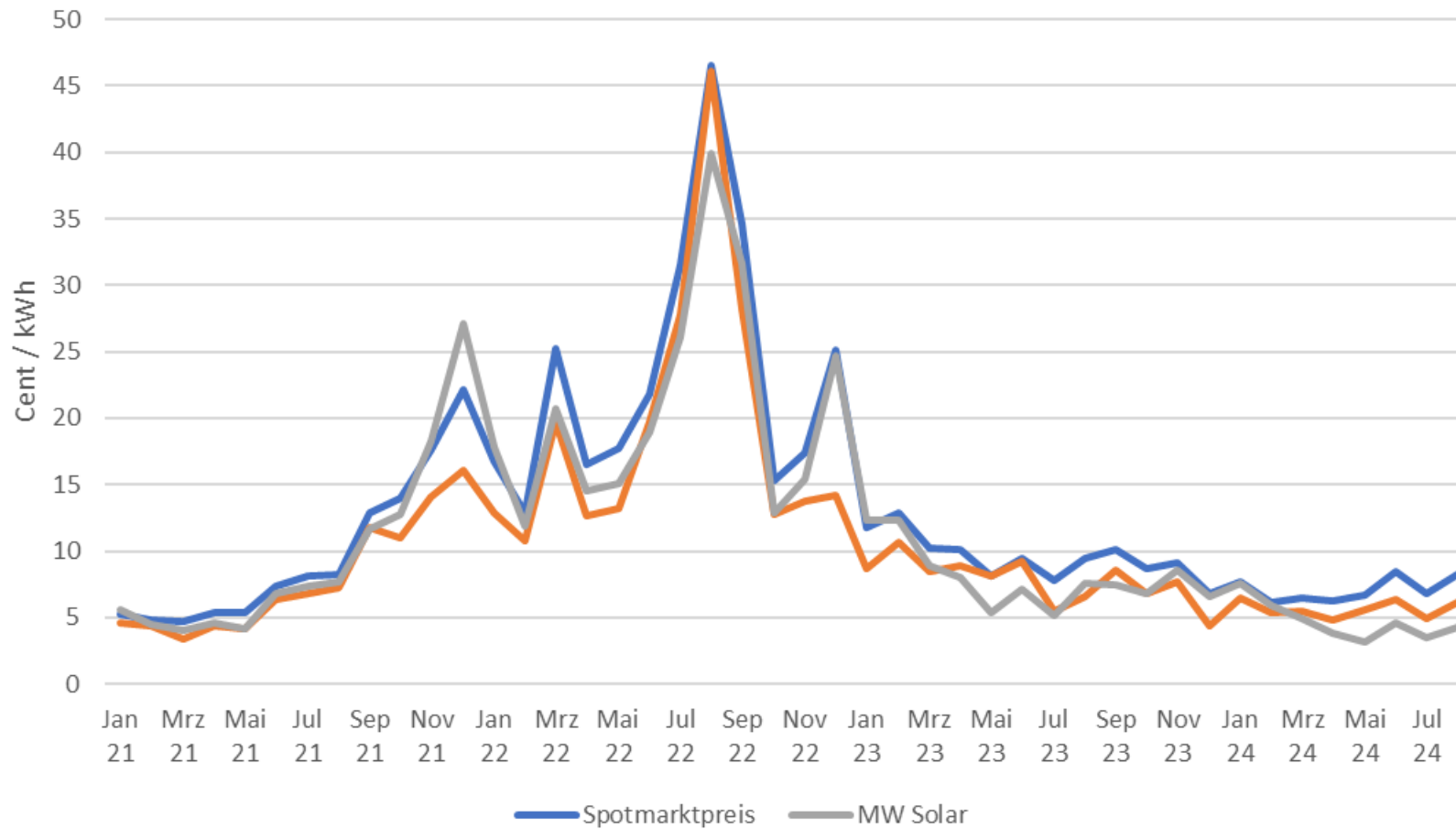

Quelle: Bundesnetzagentur – Marktwerte



5

Marktwerte Strom Deutschland 2024



MÄRKTE MARKTDATEN ZUGANG SCHULUNGEN SERVICES ABOUT EEX



Future	Letzter Preis	Letztes Volumen	Abrechnungspreis	Volumen Börse	Volumen Trade Registration	Anzahl offener Kontrakte
Cal-25	83,60	8.760	-	1.909.680	919.800	93.872

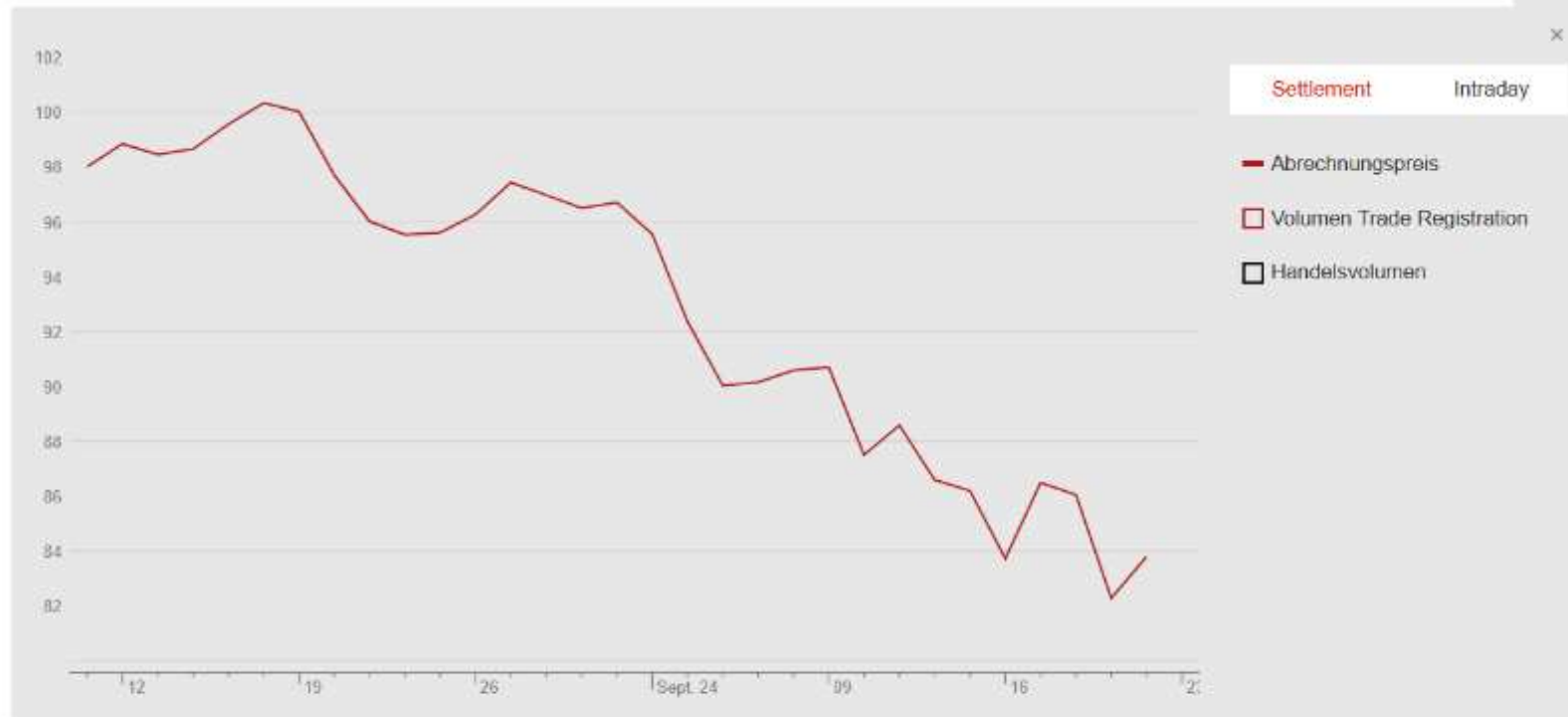

Cal-26	81,10	8.760	-	280.320	481.800	24.028
Cal-27	76,10	17.520	-	157.680	26.280	8.352



5

Neue Projekte

- / Verhandlung von Neubauanlagen Windenergie und Bestandsanlagen Photovoltaik
- / 1 Projekt mit 10,5 MWp an Ausschreibung 1. Juli teilgenommen (ohne Zuschlag – Gebot zu hoch)
- / Kooperation zur Projektentwicklung von PVAs in Bayern als Agri-PV, 1 Genehmigungsverfahren weit vorangeschritten
- / weiterhin sinkende Preise für Solarmodule und sinkende Zinsen für Finanzierungen (10-Jahres-SWAP -27% binnen 12 Monaten)
- / 2025 Ausbau Stromerzeugungsportfolio geplant



5

Ausblick

- / Ausblick 2024: unterdurchschnittliche Stromerzeugung bei gleichzeitig deutlich gesunkenen Strompreisen (= geringere Chancen auf Mehrerlöse als 2021/2022/2023)
- / Nachberechnung Ausfallarbeitsmengen bis KJ 2023 und PPA-Erlöse PVA Meinheim 2024 verbessern die Ergebnisse außerperiodisch
- / Umsatzerlöse und Ergebnisse 2024 werden deutlich unter Vorjahreszahlen liegen
- / 2025: Machbarkeitsanalyse und ggf. Planung Batteriespeicher und Elektrolyse

Disclaimer



This presentation is made solely for information purposes and should not be treated as investment advice. No specific investment objectives, the financial situation, or the particular needs of any recipient has been taken into consideration in connection with the preparation of this presentation. In addition, no representation or warranty, whether express or implied, is or will be made and no responsibility is or will be accepted by Murphy&Spitz Green Energy AG (MSGE) as to the accuracy or completeness of the information contained in this presentation and nothing in this presentation shall be deemed to constitute such a representation or warranty or to constitute a recommendation to any person to acquire any securities. MSGE and their respective affiliates, agents, directors, partners and employees accept no liability whatsoever for any loss or damage whatsoever arising from any use of this presentation or its contents or otherwise arising in connection therewith. A significant portion of the information contained in this presentation, including all market data and trend information is based on estimates or expectations of MSGE or other named sources and there can be no assurance that these estimates or expectations are or will prove to be accurate. This presentation does not constitute or contain an offer or invitation for the sale or subscription of any securities of MSGE and neither this presentation nor anything contained herein shall form the basis of, or be relied upon in connection with, any contract or commitment whatsoever. Any opinions expressed in this presentation are subject to change without notice and MSGE is under no obligation to update or keep current the information contained herein. In addition, institutions mentioned in this presentation, their affiliates, agents, directors, partners, and employees may make purchases and/or sales as principal or agent or may act as market maker or provide investment banking or other services. This presentation has been presented to you solely for your information and must not be copied, reproduced, distributed, or passed (in whole or in part) to any other person at any time. This presentation is not an offer for sale of securities. Securities may not be offered or sold in the United States absent registration or an exemption from registration under the U.S. Securities Act of 1933, as amended. MSGE does not intend to register any position of the offering in the United States or to conduct any public offering of securities in the United States.

Kontakt

Murphy&Spitz Green Energy AG

Philipp Spitz

Weberstraße 75

53113 Bonn

Tel: 0228 / 243911-0

philippspitz@murphyandspitz.de

www.ms-green-energy.de

